

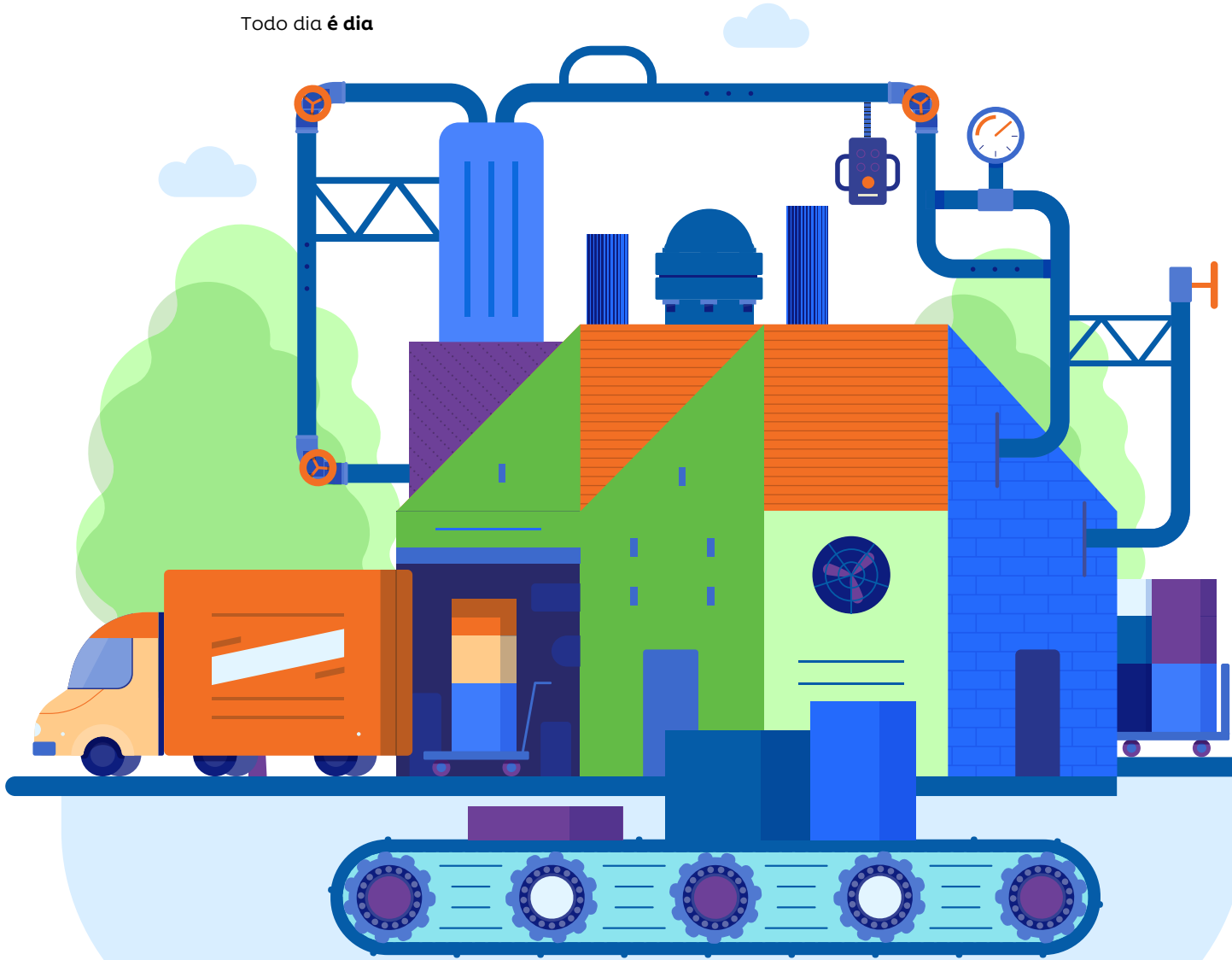

Todo dia é dia



Cuidados para uma volta segura

ORIENTAÇÕES GERAIS PARA O TRABALHO
EM TEMPOS DE PANDEMIA DA COVID-19

VICUNHA

Evolução, saúde e responsabilidade



Caros colegas da Família Vicunha,

Com muita saudade de todos e do nosso dia a dia, aos poucos, vamos retomando as nossas atividades no país. E gostaria que soubessem que nosso retorno foi planejado de forma cautelosa e gradual, baseado em orientações de organizações de saúde e governamentais. Daqui para frente, continuaremos seguindo recomendações de higiene e distanciamento social, bem como outras medidas para o bem-estar da nossa gente, como verão ao longo deste manual.

Desde o início da pandemia do novo coronavírus, entendemos que todos nós, de alguma forma, seríamos impactados: na maneira como fazemos negócios, no contato social e nas atividades diárias mais simples. E, frente a este cenário, nosso principal foco foi manter a saúde e a segurança de funcionários, parceiros e comunidade, buscando a preservação dos empregos e da renda e a sustentabilidade do nosso negócio.

Depois de tudo que passamos, temos um setor ainda mais unido, solidário e focado em objetivos comuns. Nunca se viu em nossa história recente uma mobilização global, como a que presenciamos, para ajudar profissionais de saúde e a população. Além de doarmos milhares de máscaras de proteção para hospitais públicos, fortalecemos nosso elo com parceiros para a produção de itens

médico-hospitalares. Agora, confeccionamos nossas máscaras de tecido em casa, em nossa Sala de Costura, na unidade de Guarulhos.

Em contextos desafiadores como este, desenvolvemos nossa criatividade, o que certamente nos ajudará na oferta de soluções ágeis e integradas em jeanswear. Também aguçamos ainda mais o sentimento de empatia e responsabilidade pelo outro, o que é fundamental em nosso trabalho, para tentarmos ver o mundo com os olhos dos nossos colegas, parceiros e clientes.

Aprendemos muito nesse tempo. E continuaremos aprendendo a evoluir.

Um bom trabalho a todos nós, com saúde e segurança em primeiro lugar.

Abraços.

José Maurício

Presidente da Vicunha

VICUNHA

A manutenção da nossa saúde e daqueles que amamos depende de todos nós. Siga estas práticas e colabore com o combate ao Coronavírus.

Higiene

Cuidar da higiene é a primeira medida no combate ao vírus. Por isso, na volta ao trabalho, mantenha estes hábitos!

- Fique atento e siga as orientações dos agentes de saúde. Participe dos treinamentos de higiene, saúde, segurança e prevenção. Coloque as dicas em prática em casa e no trabalho.
- Mantenha distância de, no mínimo, 1,5m dos colegas.
- Lave as mãos e as higienize com álcool em gel 70%, disponibilizado em pontos estratégicos para uso de todos.
- Se você trabalha na área administrativa, cuide do seu posto de trabalho e o higienize com álcool em gel no início das suas atividades.
- Se você utiliza ferramentas, lembre-se de higienizá-las sempre após o uso.
- Durante o período de pandemia, não tenha contato físico com os colegas, como beijos, abraços ou apertos de mão. Não coloque as mãos no rosto e evite tocar em superfícies onde muitas pessoas costumam ter contato.



Higiene das mãos

A lavagem das mãos é coisa séria em tempos de pandemia e ajuda a não disseminar o vírus. Siga estas orientações, publicadas na [nossa página](#) "Juntos no combate ao coronavírus".

Máscaras

Nossa sala de costura estará aberta e produzindo máscaras de tecido para entregar a todos os funcionários e comunidades carentes do nosso entorno.

Veja abaixo as nossas recomendações para o uso da máscara de tecido.

- Utilize sempre que sair de casa, em contato com o ambiente externo e durante o trabalho.
- Não toque a parte frontal das máscaras. Remova a peça pelas laterais do rosto e sempre higienize as mãos após tocá-las.
- Troque sua máscara pelo menos duas vezes ao dia.
- Após uso, lave sua máscara e deixe de molho por 30 minutos em uma solução de água (500 ml) e sabão.
- Deixe secar.



Caso esteja usando máscara cirúrgica, troque pelo menos duas vezes ao dia ou se perceber que ela está saturada ou úmida. Após o uso, a máscara deve ser descartada.



Se você trabalha em setores da operação fabril que exigem a utilização de máscaras apropriadas para a realização da atividade, também fornecidas pela empresa, não esqueça que seu uso é obrigatório. Mantenha seus EPI's sempre conservados.



Grupos de Risco

Seguindo recomendações do Ministério da Saúde, funcionários em grupo de risco (como pessoas com mais de 60 anos, gestantes e portadores de doenças autoimunes) devem se manter em isolamento domiciliar.

Sintomas ou Suspeitas

Se apresentar febre ou sintomas de gripe, **NÃO VENHA TRABALHAR**. Entre em contato com seu líder ou com a área de Saúde e Segurança pelo [link](#) para informar sobre seu estado de saúde e receber todas as recomendações necessárias.

Caso tenha tido contato próximo com pessoas com suspeita ou caso confirmado de Coronavírus, informe ao seu líder direto **ANTES** de vir para a Vicunha.

Se começar a sentir sintomas de febre ou gripe durante o trabalho, vá direto ao Ambulatório da sua unidade fabril e evite contato com seus colegas. Em São Paulo, fale com seu gestor direto para receber os direcionamentos adequados.

Transporte

O transporte coletivo da fábrica será constantemente higienizado e a ventilação natural será priorizada com a abertura das janelas. Não utilizaremos ar condicionado para reduzir o risco de contaminação devido à recirculação do ar.

- Use álcool em gel para higienizar as mãos antes de entrar e ao sair do veículo.
- Use sempre máscaras durante o seu transporte até a empresa.

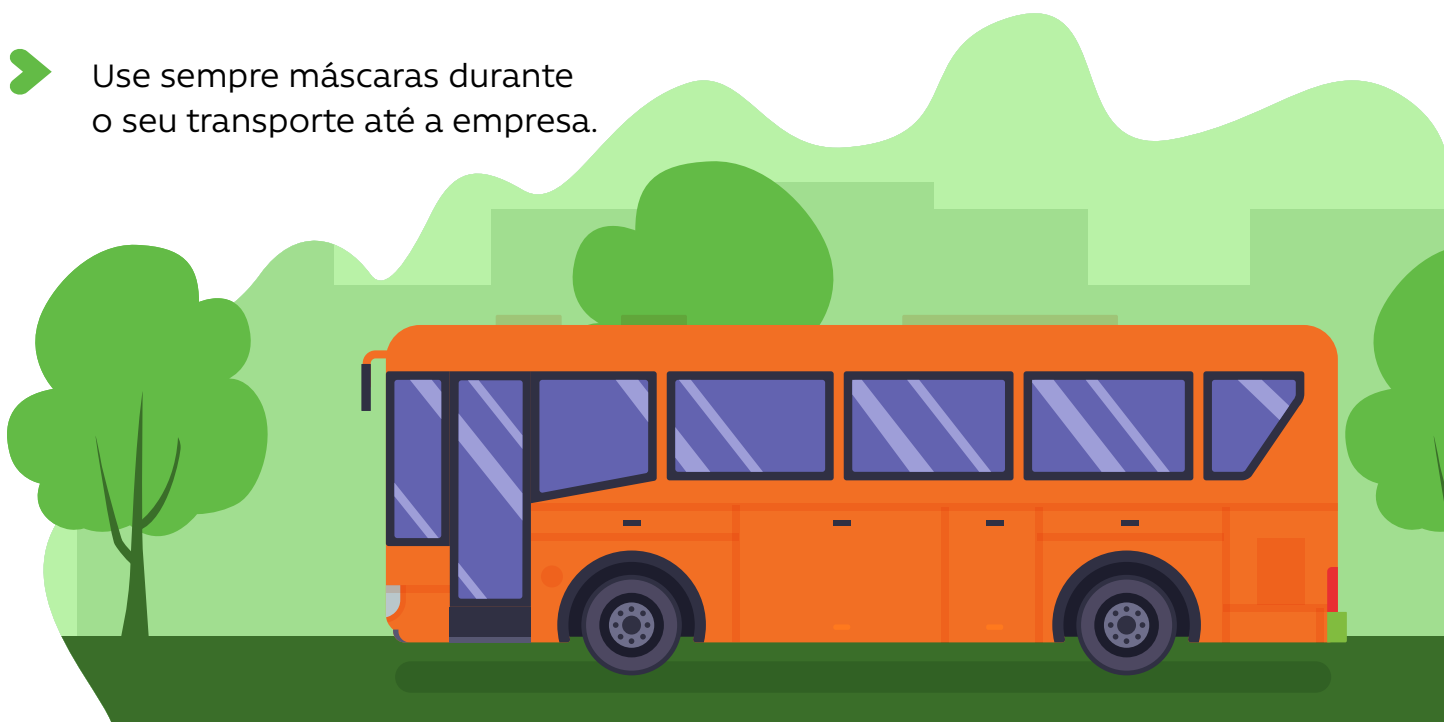

VICUNHA

Portarias, Entradas e Áreas Comuns

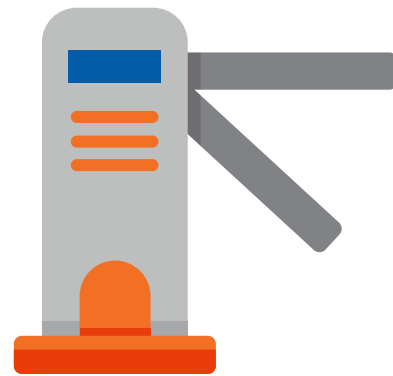

Estamos tomando medidas de prevenção e contingência na entrada de nossas unidades, aferindo a temperatura de todos os funcionários e terceiros e assegurando o distanciamento recomendado pelas organizações de saúde. Além disso, restringimos a utilização de espaços de uso comum como áreas de lazer e grêmios.



- Respeite a sinalização de distanciamento na entrada das fábricas. Evite conversas com seus colegas enquanto estiverem em filas.

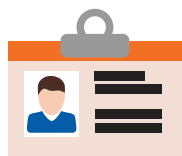

- Utilize seu crachá ou, no caso da unidade de São Paulo, seu celular para acesso às catracas, evitando contato das mãos com as superfícies. Utilize suas pernas ou quadril para movimentar a catraca, evitando o uso das mãos.



- Evite a utilização de elevadores, optando sempre pelo uso da escada quando possível. Em caso de necessidade extrema, use o elevador de forma individual, evitando tocar nos botões e portas.



- Se você realiza funções operacionais, venha uniformizado para o trabalho, evitando aglomerações nos vestiários.
- Os fumódromos da fábrica devem ser utilizados de maneira individualizada.

Refeições e Café

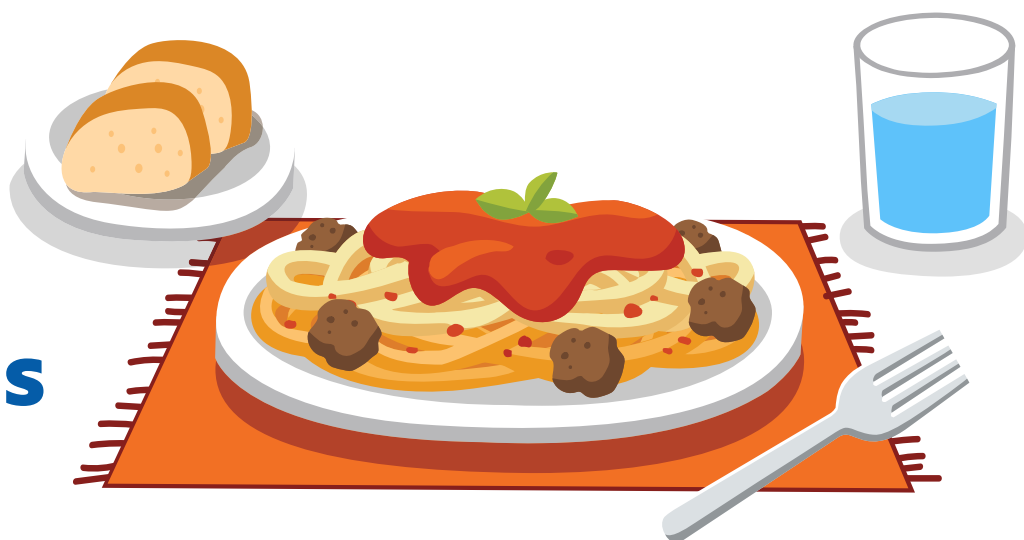

Os funcionários do refeitório estão tomando medidas rigorosas para assegurar a higiene de todos, como a utilização de máscaras e luvas. Os turnos também serão mais espaçados para evitar a circulação de pessoas em um mesmo horário.

- Não compartilhe utensílios como talheres e copos.
- Limpe e desinfete a superfície da mesa após cada refeição.
- Mantenha distância dos colegas nas filas e cadeiras do refeitório.
- Utilize luvas descartáveis disponibilizadas na entrada dos refeitórios para se servir dos alimentos.
- O uso de garrafas de café e chá está suspenso temporariamente, bem como máquinas de café.
- Não utilize garrafas para se servir de água nos bebedouros do escritório. Opte por copo descartável neste período.

Viagens, Eventos, Visitas e Reuniões

Siga essas orientações:

- Durante o período de pandemia, as viagens de trabalho e visitas de pessoas externas estão suspensas, mas temos soluções que permitem a aproximação das pessoas.
- Opte sempre que possível por videochamadas ou conference calls para realizar reuniões. Estamos conectados!
- Caso reuniões presenciais sejam inevitáveis, elas devem acontecer em local arejado e durar o menor tempo possível. Não se esqueça também de respeitar a distância recomendada de 1,5m e utilizar máscaras.
- A participação e realização de eventos internos e externos estão cancelados temporariamente pela Vicunha, para evitar aglomerações.
- Se você esteve em alguma viagem internacional ou nacional confinada, como cruzeiro, mantenha-se em isolamento por 14 dias.





Juntos no Combate ao COVID-19

Estamos atentos a você para contribuir com saúde, segurança e bem-estar de todos os nossos colaboradores e suas famílias.

- Nossa [landing page](#) "**Juntos no Combate ao Coronavírus**" traz comunicados, informações sobre a Vicunha e sobre medidas de prevenção ao Covid-19, além de **FAQ** respondendo às principais dúvidas.
- Criamos também o **Pra Ser Humano**, canal de diálogo aberto que traz ajuda psicológica e social para todos, de forma confidencial. O atendimento acontece de segunda a sexta-feira, das 9h30 às 17h, via **Telefone móvel (0800 101 2210)**.
- A retomada de nossas atividades acontece de forma escalonada e mantemos o esquema de revezamento de equipes para home office das áreas administrativas.



- As orientações de higiene, saúde e segurança valem para funcionários e terceirizados.
- Fique atento aos nossos comunicados sobre prevenção e atualização das medidas e procure seu líder em caso de dúvidas. Ele é a melhor pessoa para apoiá-lo neste momento!
- Mantenha sua imunidade em alta: pratique exercícios leves em casa, dedique momentos para você e cuide da sua alimentação.



**Vamos juntos
superar este
momento!**